Evangelische Altenheimat

erhalten gestalten innovativ seit 1874

Pflegehelfer*in Junge Pflege

Teilzeit/Vollzeit 75-100%

Luise-Schleppe-Haus
Stuttgart-Stammheim

Ab sofort!

Unser Generationenhaus in Stuttgart-Stammheim

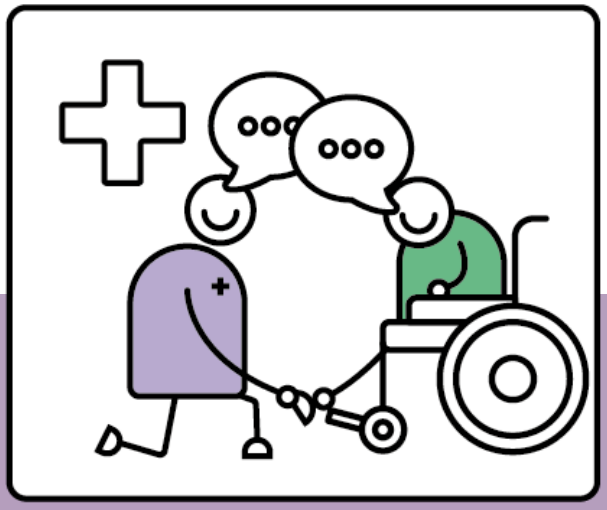

Das bieten wir dir:

- Selbständiges Arbeiten im Team
- Raum für Ideen und Eigeninitiative nach sorgfältiger Einarbeitung
- Fortbildungen und Teamentwicklung, Karrierechancen
- Praxisbezogenes Qualitätsmanagement zur Unterstützung im Arbeitsalltag
- Tarifliche Vergütung (AVR/ TVöD) und zusätzliche betriebliche Altersversorgung (
- JobRad, Firmenticket

Das sind deine Aufgaben:

- Sämtliche Tätigkeiten in der Grundpflege unserer Bewohner*innen
- Mitwirkung bei Pflegeplanung und Dokumentation
- Begleitung und Unterstützung der Bewohner*innen in der Alltagsgestaltung
- Hauswirtschaftliche Versorgung

Das bringst du mit:

- Berufserfahrung in der Altenpflege
- Wertschätzende Grundhaltung und Freude an der Arbeit mit pflegebedürftigen Menschen
- Soziale Kompetenz und kommunikative Fähigkeiten, Teamfähigkeit
- Verlässlichkeit, Flexibilität, Kreativität und Einfühlungsvermögen

Berufs- und Wiedereinsteiger*innen sind uns herzlich willkommen!

Ende der Veröffentlichung: 31.12.2023

Auskünfte

Herr Martin
Einrichtungsleitung
Telefon: 0711 / 80908-212
Mail: r.martin@altenheimat.de

Wir freuen uns auf dein Interesse. Schick deine Kontaktdaten. Wir melden uns.

Oder bewirb dich per Mail
mit PDF-Anhang an
r.martin@altenheimat.de

oder **per Post** an
Luise-Schleppe-Haus und Schloss
Kornwestheimer Str. 30
70439 Stuttgart

Infos zur Evangelischen Altenheimat:
www.altenheimat.de

Die Evangelische Altenheimat ist eine erfahrene und innovative Trägerin der Altenhilfe mit stationären, teilstationären und ambulanten Pflegeangeboten. Sie betreibt im Großraum Stuttgart 16 Häuser mit 1030 Pflegeplätzen, 430 Betreuten Wohnungen und rund 1200 Mitarbeitenden sowie 100 Auszubildenden.

Wir legen Wert auf ein lebendiges und wertschätzendes Miteinander. Unseren Mitarbeitenden bieten wir Mitgestaltung und individuelle Entwicklungsmöglichkeiten. Die Förderung von Talenten und Offenheit gegenüber anderen Kulturen sind Teil unserer Unternehmenskultur.

Im Verbund der Diakonie